

C.F.:03445060167
PIAZZA GARIBALDI N.9
24043 CARAVAGGIO (BG) C/O PALAZZO MUNICIPALE

RISORSA SOCIALE GERA D'ADDA

Sede in CARAVAGGIO, PIAZZA GARIBALDI 9

Capitale sociale 51.880,00 Codice Fiscale 03445060167

Iscritta al Registro delle Imprese di BERGAMO al n. 379453.

VERBALE DI ASSEMBLEA ORDINARIA – n. 5/2015

L'anno 2015 il giorno 30 aprile alle ore 15.00 presso la sala Consiliare del Comune di Treviglio – Piazza Luciano Manara n. 1, si è riunita l'assemblea generale ordinaria della società RISORSA SOCIALE GERA D'ADDA al fine di discutere e deliberare sul punto 4 “PIANO PROGRAMMA 2015” all'ORDINE DEL GIORNO.

All'appello risultano :

COMUNE	PRESENTE	ASSENTE	QUOTA COMUNE
ARCENE	X		4,296
ARZAGO	X		2,527
BRIGNANO	X		5,408
CALVENZANO	X		3,741
CANONICA	X		4,043
CARAVAGGIO	X		14,706
CASIRATE	X		3,613
CASTEL ROZZONE	X		2,640
FARA GERA D'ADDA		X	7,249
FORNOVO		X	3,061
LURANO	X		2,408

C.F.:03445060167
PIAZZA GARIBALDI N.9
24043 CARAVAGGIO (BG) C/O PALAZZO MUNICIPALE

MISANO	X		2,673
MOZZANICA	X		4,168
PAGAZZANO	X		1,891
POGNANO	X		1,449
PONTIROLO	X		4,538
SPIRANO		X	5,119
EVIGLIO	X		26,470
TOTALI	15	3	84,571

Assume la presidenza ai sensi dello statuto societario la sig.ra Gigliola Breviario, Presidente dell'Assemblea Consortile che constata:

- la regolare costituzione dell'Assemblea;
- la presenza, in proprio e per delega di tanti Soci rappresentanti la percentuale del 84,571 del Capitale Sociale .

La Presidente dichiara validamente costituita l'Assemblea in forma maggioritaria, con il consenso degli intervenuti chiama il Direttore Elisa Marchesi a svolgere mansioni di segretario.

VISTA la proposta di Piano Programma ed il budget per il 2015, inviati ai Sindaci dei comuni Soci, contenenti gli obiettivi, il personale e la formazione previsti;

SENTITA la Presidente che precisa che nel testo del Piano Programma alla voce 1.2.5 "Fonti di Finanziamento", per mero errore materiale, nella tabella è indicato il costo pro capite per il fondo di gestione di 5,5 euro anziché 5,55 euro per abitante;

SENTITA la richiesta del sig. Prevedini, Sindaco del Comune di

C.F.: 03445060167
PIAZZA GARIBALDI N.9
24043 CARAVAGGIO (BG) C/O PALAZZO MUNICIPALE

Caravaggio, di conoscere la suddivisione del 5,55 euro pro capite;

DATO ATTO che la suddivisione di quanto richiesto è stata inviata ai Comuni soci con nota prot. 1172/2015 a firma del presidente del CdA, e che gli stessi importi sono stati riportati nel budget 2015;

SENTITA la proposta del Presidente dell'Assemblea dei Soci di utilizzare lo 0,54 euro per interventi a favore di minori in comunità, previsto dal PdZ;

SENTITI gli ulteriori interventi dei presenti;

CON VOTI unanimi favorevoli espressi nelle forme di legge l'Assemblea

DELIBERA

1. l'approvazione del Piano Programma 2015, allegato A;
2. l'approvazione del budget 2015, destinando lo 0,54 euro della quota del fondo di gestione a interventi di minori in comunità.

Previa lettura ed approvazione del presente, alla cui firma vengono delegati il Presidente ed il segretario, il Presidente passa al Punto 5 dell'O.d.g.

Il Presidente

GIGLIOLA BREVIARIO



Il Segretario

ELISA MARCHESI

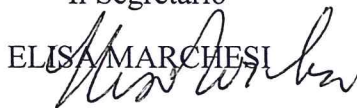

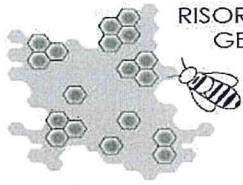

RISORSA SOCIALE
GERA D'ADDA

PIANO PROGRAMMA 2015

30 APR 2015

IL PRESIDENTE
ASSEMBLEA CONSORTILE

IL DIRETTORE GENERALE

SEDE LEGALE: PIAZZA G. GARIBALDI, 9 - 24043 CARAVAGGIO (BG)
SEDE OPERATIVA: VIA DALMAZIA, 2 - 24043 TREVIGLIO (BG)
C.F. - P.I. 03445060167 E-MAIL: SEGRETERIA@RISORSASOCIALE.IT
TEL. 0363/3112101 - FAX 0363/3112113
Email: ufficiodipiano@risorsasociale.it



- ✓ per il triennio 2009-2011- si è registrato un lieve decremento dei valori di produzione;
- ✓ per il triennio 2012-2014- si è registrata un'ulteriore contrazione dei valori della produzione imputabile principalmente ad una forte contrazione dei trasferimenti statali e regionali, per poi riprendere nell'anno 2014. Tale crescita è da un lato imputabile sicuramente ad un incremento dei fondi nazionali e regionali assegnati, ma sicuramente anche ad una diversa organizzazione aziendale che ha gestito, per conto dei Comuni soci, un ulteriore intervento per il servizio sociale del territorio, le rette per comunità e affidi, e maggior investimento di alcuni Comuni nell'Azienda per quanto riguarda il conferimento del Servizio di Assistenza Scolastica Educativa.
- ✓ Dall'approvazione del Bilancio consuntivo 2018 ad oggi il risultato d'esercizio dell'Azienda è sempre stato positivo.

ANNO	VALORE DELLA PRODUZIONE	RISULTATO D'ESERCIZIO
2009 CONSUNTIVO	3.336.247,00	290,00
2010 CONSUNTIVO	3.050.177,00	33,00
2011 CONSUNTIVO	2.726.434,00	69,00
2012 CONSUNTIVO	2.415.761,00	190,00
2013 CONSUNTIVO	2.635.396,00	16,00
2014 CONSUNTIVO IN FASE DI APPROVAZIONE	3.236.204,17	1.662,39

Nell'Assemblea dei soci del 26 febbraio 2015 è stato modificato lo Statuto.

1.2.1. Gli organi dell'Azienda

Gli organi dell'Azienda, così come previsti dallo Statuto, sono:

- l'Assemblea consortile;
- il Consiglio di amministrazione;
- il Presidente del Consiglio di amministrazione;
- il Direttore;
- il Revisore dei Conti.

Gli organi dell'Azienda Speciale Consortile interagiscono ed operano in stretta correlazione

SEDE LEGALE: PIAZZA G. GARIBALDI, 9 - 24043 CARAVAGGIO (BG)
SEDE OPERATIVA: VIA DALMAZIA, 2 - 24043 TREVIGLIO (BG)
C.F. - P.I. 03445060167 E-MAIL: SEGRETERIA@RISORSASOCIALE.IT
TEL. 0363/3112101 - FAX 0363/3112113
Email: ufficiodipiano@risorsasociale.it

30 APR 2015

IL PRESIDENTE
ASSEMBLEA CONSORTILE

IL DIRETTORE GENERALE

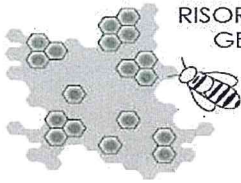

RISORSA SOCIALE
GERA D'ADDA

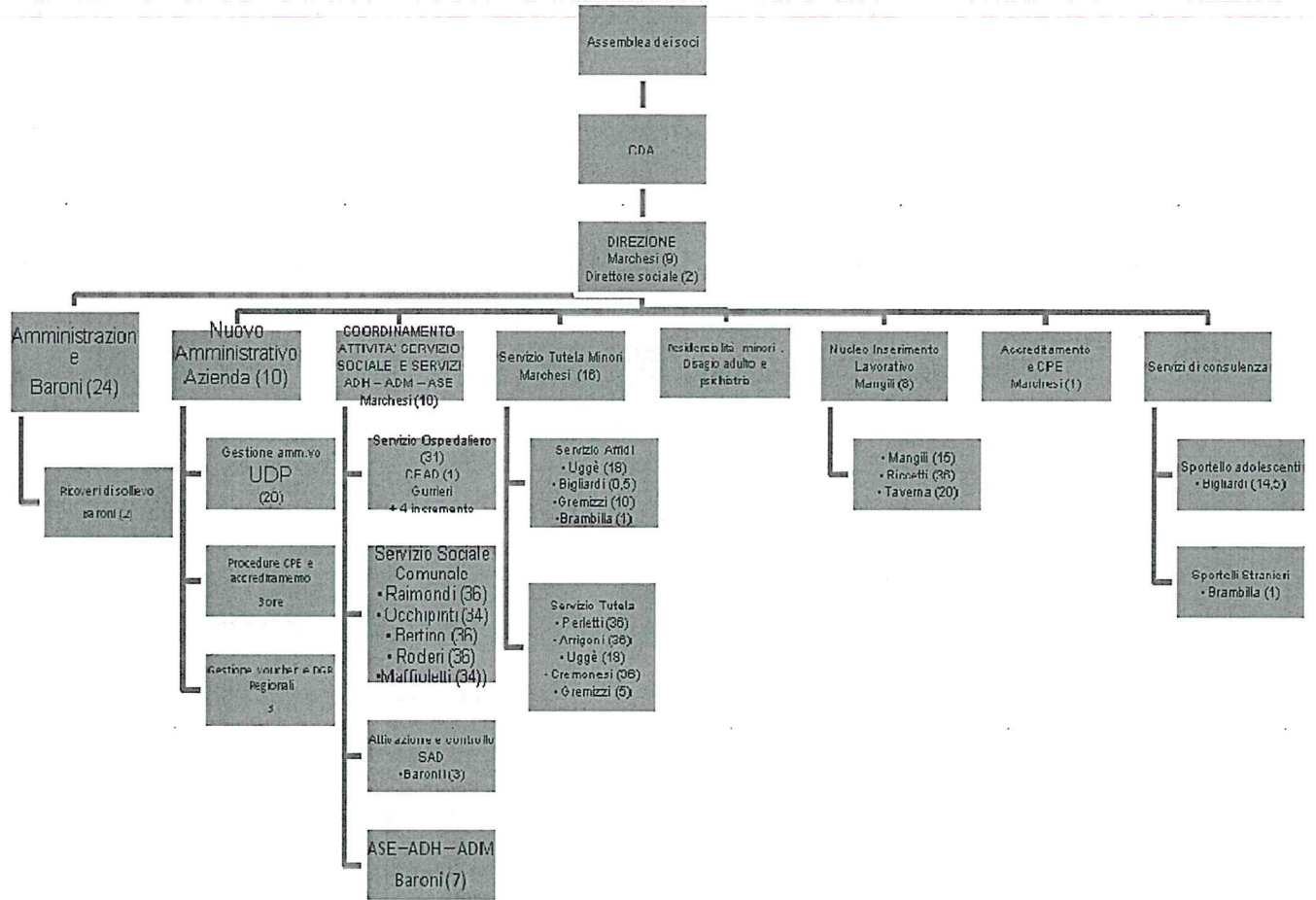

30 APR 2015

IL PRESIDENTE
ASSEMBLEA CONSORTILE

IL DIRETTORE GENERALE

Elisa Marchesi

SEDE LEGALE: PIAZZA G. GARIBALDI, 9 - 24043 CARAVAGGIO (BG)
SEDE OPERATIVA: VIA DALMAZIA, 2 - 24043 TREVIGLIO (BG)
C.F. - P.I. 03445060167 E-MAIL: SEGRETERIA@RISORSASOCIALE.IT
TEL. 0363/3112101 - FAX 0363/3112113
Email: ufficiodipiano@risorsasociale.it



RISORSA SOCIALE
GERA D'ADDA

L'anno 2015 potrà prevedere una modifica organizzativa considerato che è in fase di conclusione il Piano di zona 2012/2014 e si è in attesa di conoscere gli indirizzi regionali in tema di programmazione sociale per gli anni futuri.

L'Azienda esercita i propri compiti con personale proprio, alle dirette dipendenze o con altre forme contrattuali.

PERSONALE AZIENDA 2014	
N. UNITA' PERSONALE	TIPOLOGIA CONTRATTO
12	DIPENDENTI A TEMPO INDETERMINATO
4	DIPENDENTI A TEMPO DETERMINATO
3	LIBERI PROFESSIONISTI
3	DIPENDENTI COCOPRO
22	

PERSONALE AZIENDA PREVISIONE 2015	
N. UNITA' PERSONALE	TIPOLOGIA CONTRATTO
14	DIPENDENTI A TEMPO INDETERMINATO
2	DIPENDENTI A TEMPO DETERMINATO
3	LIBERI PROFESSIONISTI
3	DIPENDENTI COCOPRO
22	

IL PRESIDENTE
ASSEMBLEA CONSORTILE

IL DIRETTORE GENERALE

Elisa Marchesi

SEDE LEGALE: PIAZZA G. GARIBALDI, 9 - 24043 CARAVAGGIO (BG)
SEDE OPERATIVA: VIA DALMAZIA, 2 - 24043 TREVIGLIO (BG)
C.F. - P.I. 03445060167 E-MAIL: SEGRETERIA@RISORSASOCIALE.IT
TEL. 0363/3112101 - FAX 0363/3112113
Email: ufficiodipiano@risorsasociale.it

Per tutto il personale in servizio	Formazione relativa alla trasparenza e anticorruzione
Per tutto il personale in servizio	Decreto 231/01 - Mod Organizzativo
Per il personale di nuova assunzione o supplente (2 operatori)	Formazione iniziale sicurezza del lavoro / videoterminali
RLS	Responsabile Sicurezza Lavoratori
Personale NIL - formazione Specifica	Certificazione delle competenze / Responsabilità sociale d'impresa
Personale Tutela-	valutazione delle capacità genitoriali / lavoro con gli adolescenti/
Personale Affidi	allargare lo spazio familiare: essere figli nell'adozione e nell'affido
As Comuni + Risorsa+ Tutela + NIL	Cartella informatizzata
As Comuni + Risorsa+ Tutela + NIL	valutare nei servizi sociali
As Comuni + Risorsa+ Tutela + NIL	sguardi a confronto: verso la co-costruzione di nuovi modelli operativi del lavoro in tutela minori
Amministrativo	fatturazione elettronica

1.2.4. La situazione economica

Per il 2015, in attesa dell'approvazione del nuovo Piano di Zona, vengono mantenuti gli stessi interventi sia aziendali che relativi alla Programmazione Zonale fino al 30-4-2015. In allegato si riporta il conto economico dell'Azienda, ovvero il documento del bilancio che contiene i costi e i ricavi di competenza dell'esercizio di riferimento, in via previsionale, da approvare in Assemblea Consortile il 30 aprile 2015 (ALLEGATO A).

I dati contabili contenuti fanno riferimento a tutti i servizi Aziendali e alle proposte relative all'Ufficio di Piano, approvato dall'Assemblea dei Sindaci in data 16-4-15 e potranno essere oggetto di aggiornamento nel corso dell'anno, a seguito dell'approvazione del conto consuntivo anno 2014 e a seguito dell'approvazione del Piano Operativo da parte dell'Assemblea dei Sindaci.

1.2.5 Le fonti di finanziamento

I costi derivanti dalle attività istituzionali e gestionali dell'Azienda trovano copertura nei trasferimenti economici riconosciuti dagli Enti Locali soci nonché da altri trasferimenti pubblici e/o privati.

Nello specifico, le voci di entrata che concorrono a finanziare le attività aziendali sono:

SEDE LEGALE: PIAZZA G. GARIBALDI, 9 - 24043 CARAVAGGIO (BG)
SEDE OPERATIVA: VIA DALMAZIA, 2 - 24043 TREVIGLIO (BG)
C.F. - P.I. 03445060167 E-MAIL: SEGRETERIA@RISORSASOCIALE.IT
TEL. 0363/3112101 - FAX 0363/3112113
Email: ufficiodipiano@risorsasociale.it

30 APR 2015

IL PRESIDENTE
ASSEMBLEA CONSORTILE



IL DIRETTORE GENERALE

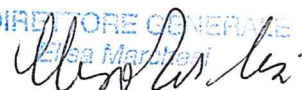

ANNO 2015	CRITERI	QUOTA
Fondo di gestione per i servizi: Tutela, Affidi, NIL, CPE e gestione associata.	n. abitanti x € 5,55	€ 5,55 [*] per abitante
ADM - SAD -ADH	n. ore erogate ai cittadini	costo totale del servizio decurtato dai finanziamenti specifici/n.totale ore erogate; per il SAD costo informatizzazione
SERVIZIO SOCIALE	Contratto di servizio	Rimborso costi totali del servizio
ASSISTENZA SCOLASTICA	n. voucher erogati agli alunni	prestazioni socio-educative a scuola: € 19,50
		accompagnamento in visite didattiche: €19,50
		assistenza alla mensa: € 18,50
		prestazioni socio-educative al domicilio o nel territorio € 21,50
		interventi di sollievo al domicilio: € 21,50
		trasporto assistito : € 18,50
		equipe sul caso: € 21,50

b) Fondo Nazionale per le Politiche Sociali (FNPS), che viene assegnato all'Ambito, in applicazione della legge 8 novembre 2000, n. 328, è finalizzato a sostenere e sviluppare il sistema di realizzazione di progetti/interventi nelle diverse aree dei servizi sociali. L'assegnazione e la ripartizione viene effettuata per l'anno 2015 , tenendo in considerazione la d.g.r. n. 2939 del 19-12-14.

c) Fondo Sociale Regionale (FSR) (ex Circ. 4) è finalizzato prioritariamente al cofinanziamento delle unità d'offerta, pubbliche e private, afferenti alle aree minori, disabili, anziani.

SEDE LEGALE: PIAZZA G. GARIBALDI, 9 - 24043 CARAVAGGIO (BG)
SEDE OPERATIVA: VIA DALMAZIA, 2 - 24043 TREVIGLIO (BG)
C.F. - P.I. 03445060167 E-MAIL: SEGRETERIA@RISORSASOCIALE.IT
TEL. 0363/3112101 - FAX 0363/3112113
Email: ufficiodipiano@risorsasociale.it

30 APR 2015

IL PRESIDENTE
ASSEMBLEA CONSORTILE



IL DIRETTORE GENERALE
Elisa Marchesi





- l'elaborazione di volantini, locandine, brochure in relazione ai vari servizi ed attività sociali che di volta in volta vengono attivati;
- la possibilità di predisporre la Carta dei servizi aziendali.

2)- GLI AMBITI DI INTERVENTO

ATTIVITA' E SERVIZI IN GESTIONE ASSOCIATA

SERVIZIO DI TUTELA MINORI

Il Servizio ha come mission la Tutela dei minori in situazioni familiari inadeguate o pregiudizievoli per la loro crescita; oggetto di abuso, maltrattamento fisico e psichico, trascuratezza e abbandono, favorendo il rispetto dei loro diritti e il recupero delle risorse educative e familiari.

Il servizio sovracomunale di Tutela Minori assume la responsabilità tecnico-professionale della gestione dei minori e delle famiglie sottoposti a procedimenti dell'Autorità Giudiziaria (Tribunale per i Minorenni, Tribunale Ordinario) elaborando un piano di intervento a tutela del minore e di supporto alla famiglia di origine.

INDICATORI DI ATTIVITÀ	ANNO 2013	ANNO 2014
NUCLEI FAMILIARI E MINORI IN CARICO AL 31/12/2014	127 NUCLEI FAMILIARI (184 MINORI)	139 NUCLEI FAMILIARI (200 MINORI)

ELEMENTI	DESCRIZIONE
TIPOLOGIA DI UTENZA	MINORI RESIDENTI O DIMORANTI NEI COMUNI DELL'AMBITO TERRITORIALE DI TREVIGLIO INTERESSATI A PROVVEDIMENTI DELL'AUTORITÀ GIUDIZIARIA NELL' AREA CIVILE, PENALE, AMMINISTRATIVA.
MODALITÀ DI EROGAZIONE	DIRETTA
CONTRIBUZIONE DELL'UTENZA	NON PREVISTA
STANDARD DI SERVIZIO	PROGETTI INDIVIDUALIZZATI

SEDE LEGALE: PIAZZA G. GARIBALDI, 9 - 24043 CARAVAGGIO (BG)

SEDE OPERATIVA: VIA DALMAZIA, 2 - 24043 TREVIGLIO (BG)

C.F. - P.I. 03445060167 E-MAIL: SEGRETERIA@RISORSASOCIALE.IT

TEL. 0363/3112101 - FAX 0363/3112113

Email: ufficiodipiano@risorsasociale.it

30 APR 2015

IL PRESIDENTE
ASSEMBLEA CONSORTILE

IL DIRETTORE GENERALE
Elisa Marchetti

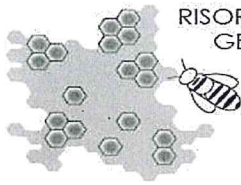

RISORSA SOCIALE
GERA D'ADDA

COSTI	ISO RISORSE
RISULTATI ATTESI	<ol style="list-style-type: none">1. Prevedere la partecipazione di almeno 5 Assistenti sociali comunali al gruppo di lavoro con l'ASL;2. individuare almeno due Associazioni disponibili a strutturare progetti di prevenzione del disagio e della devianza;3. implementare la partecipazione delle Assistenti Sociali comunali

OBIETTIVO N.3	Allargamento del gruppo di lavoro ASL a tutti i servizi sanitari e alle realtà del territorio
DESCRIZIONE DELL'OBIETTIVO	<ul style="list-style-type: none">- Coinvolgimento all'interno del GDL di tutti i servizi deputati a trattare il tema dell'adolescenza;- coinvolgimento delle FFOO al fine di creare buone prassi di lavoro nella presa in carico;- revisione del documento riguardante le prassi di lavoro tra scuola e servizi con maggiore attenzione alle situazioni di disagio;
COSTI	ISO RISORSE
RISULTATI ATTESI	Formulazione di documenti al fine di condividere nuove prassi operative

OBIETTIVO N.4	Prosecuzione della partecipazione alle iniziative del Coordinamento Provinciale
----------------------	---

SEDE LEGALE: PIAZZA G. GARIBALDI, 9 - 24043 CARAVAGGIO (BG)
SEDE OPERATIVA: VIA DALMAZIA, 2 - 24043 TREVIGLIO (BG)
C.F. - P.I. 03445060167 E-MAIL: SEGRETERIA@RISORSASOCIALE.IT
TEL. 0363/3112101 - FAX 0363/3112113
Email: ufficiodipiano@risorsasociale.it

30 APR 2015

IL PRESIDENTE
ASSEMBLEA CONSORTILE

IL DIRETTORE GENERALE
Eis. Marcolini



RISULTATI ATTESI	pervenire alla redazione di un protocollo operativo del servizio tutela minori
-------------------------	--

SITUAZIONI DI PREGIUDIZIO

Si intende consolidare la modalità di consulenza già in essere tra servizio tutela e servizio sociale comunale, con la supervisione psicologica e la collaborazione delle colleghe assistenti sociali di tutela per un confronto progettuale e sulla valutazione di una eventuale segnalazione all'autorità giudiziaria.

INDICATORI DI ATTIVITÀ	ANNO 2013	ANNO 2014
N° CONSULENZE ATTIVATE	36	38

ELEMENTI	DESCRIZIONE
TIPOLOGIA DI UTENZA	assistenti sociali dei comuni dell' ambito di Treviglio e operatori del territorio coinvolti nella rete
MODALITÀ DI EROGAZIONE	Diretta
CONTRIBUZIONE DELL'UTENZA	Non prevista
STANDARD DI SERVIZIO	Progetti individualizzati

MIGLIORIE GESTIONALI:

OBIETTIVO N.1	
INCREMENTARE IL NUMERO DI INCONTRI DI RETE E CONSULENZE SULLA SEGNALAZIONE	
DESCRIZIONE DELL'OBIETTIVO	<ul style="list-style-type: none"> - estendere la consulenza già attiva ad un numero maggiore di operatori - facilitare lo scambio di competenze e prassi operative tra operatori del servizio sociale comunale, operatori del servizio tutela minori e servizi del territorio in merito alla presa in carico di situazioni familiari complesse.

SEDE LEGALE: PIAZZA G. GARIBALDI, 9 - 24043 CARAVAGGIO (BG)
 SEDE OPERATIVA: VIA DALMAZIA, 2 - 24043 TREVIGLIO (BG)
 C.F. - P.I. 03445060167 E-MAIL: SEGRETERIA@RISORSASOCIALE.IT
 TEL. 0363/3112101 – FAX 0363/3112113
 Email: ufficiodipiano@risorsasociale.it

IL PRESIDENTE
 ASSEMBLEA CONSORTILE

30 APR 2015

IL DIRETTORE GENERALE
 Es. Marchetti

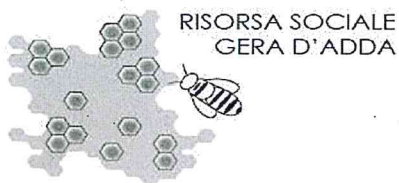

INDICATORI DI ATTIVITÀ	ANNO 2013	ANNO 2014
MINORI E GENITORI CHE USUFRUISCONO DEL SERVIZIO	19 NUCLEI FAMILIARI 25 MINORI	25 NUCLEI FAMILIARI 37 MINORI

ELEMENTI	DESCRIZIONE
TIPOLOGIA DI UTENZA	MINORI E GENITORI
MODALITÀ DI EROGAZIONE	AFFIDAMENTO IN APPALTO A COOPERATIVA SOCIALE
CONTRIBUZIONE DELL'UTENZA	NON PREVISTA
STANDARD DI SERVIZIO	PROGETTI INDIVIDUALIZZATI IN BASE A PRESCRIZIONE DELL'AUTORITÀ GIUDIZIARIA

MIGLIORIE GESTIONALI:

OBIETTIVO N.1	
<p>REDAZIONE DI UN DOCUMENTO CHE DEFINISCA LE PROCEDURE PER L'ATTIVAZIONE DEL SERVIZIO DI VISITE PROTETTE E MIGLIORAMENTO DELLE PRASSI IN ESSERE CON LA COOPERATIVA SOCIALE CHE HA IN AFFIDAMENTO L'APPALTO</p>	
DESCRIZIONE DELL'OBIETTIVO	<ul style="list-style-type: none"> - incontri di équipe tra operatori del servizio tutela e coordinatore del servizio v.p. della cooperativa sociale che ha in affidamento l'appalto, al fine di redigere un documento operativo che definisca le procedure per l'attivazione del servizio - coinvolgimento più attivo della famiglia nell'assunzione delle responsabilità conseguenti all'applicazione delle procedure
COSTI	isorisorse

SEDE LEGALE: PIAZZA G. GARIBALDI, 9 - 24043 CARAVAGGIO (BG)
 SEDE OPERATIVA: VIA DALMAZIA, 2 - 24043 TREVIGLIO (BG)
 C.F. - P.I. 03445060167 E-MAIL: SEGRETERIA@RISORSASOCIALE.IT
 TEL. 0363/3112101 - FAX 0363/3112113
 Email: ufficiodipiano@risorsasociale.it

30 APR 2015

IL PRESIDENTE
ASSEMBLEA CONSORTILE

IL DIRETTORE GENERALE
Ezio Marzulli

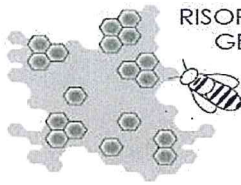

RISORSA SOCIALE
GERA D'ADDA

INDICATORI DI ATTIVITÀ	ANNO 2013	ANNO 2014
MINORI IN AFFIDO FAMILIARE IN CARICO AL SERVIZIO AFFIDI DI AMBITO	IN FAMIGLIA N. 7 C/O FAMIGLIE DELLE RETI FAMILIARI N. 8	IN FAMIGLIA N.17 C/O FAMIGLIE DELLE RETI FAMILIARI N.11

ELEMENTI	DESCRIZIONE
TIPOLOGIA DI UTENZA	FAMIGLIE AFFIDATARIE
MODALITÀ DI EROGAZIONE	DIRETTA O TRAMITE RETI FAMILIARI
CONTRIBUZIONE DELL'UTENZA	---
STANDARD DI SERVIZIO	TIPOLOGIE DI AFFIDO E ASSEGNAZIONE CONTRIBUTO A FAMIGLIE AFFIDATARIE IN RELAZIONE ALLE LINEE GUIDA D'AMBITO.

MIGLIORIE GESTIONALI:

OBIETTIVO N.1	
PROMUOVERE L'AFFIDO FAMILIARE NEL TERRITORIO DELL'AMBITO DI "TREVIGLIO"	
DESCRIZIONE DELL'OBIETTIVO	Diffondere la cultura dell'accoglienza di minori in difficoltà attraverso la promozione di affidi familiari a tempo pieno, affidi familiari diurni e patti educativi.
COSTI	Co -progettazione con il Consorzio FA e collaborazione come partner di un progetto alla Fondazione Cariplo.
RISULTATI ATTESI	Incremento del numero delle famiglie disponibili all'accoglienza di minori in difficoltà e in particolare aumento degli affidi diurni e leggeri (patti educativi).

IL PRESIDENTE
ASSEMBLEA CONSORTILE

SEDE LEGALE: PIAZZA G. GARIBALDI, 9 - 24043 CARAVAGGIO (BG)
SEDE OPERATIVA: VIA DALMAZIA, 2 - 24043 TREVIGLIO (BG)
C.F. - P.I. 03445060167 E-MAIL: SEGRETERIA@RISORSASOCIALE.IT
TEL. 0363/3112101 - FAX 0363/3112113
Email: ufficiodipiano@risorsasociale.it

30 APR 2015

IL DIRETTORE GENERALE
Eletto Marchetti

TIPOLOGIA DI UTENZA	MINORI
MODALITÀ DI EROGAZIONE	DIRETTA , ATTRAVERSO RETI DEL PRIVATO SOCIALE
CONTRIBUZIONE DELL'UTENZA	SOLO 1 CASO -
STANDARD DI SERVIZIO	COPERTURA DEL CONTRIBUTO ALLE FAMIGLIE E ALLE RETI PER I PRIMI 4 MESI 2015 IN ATTESA DELLE SCELTE DELL'ASSEMBLEA DEI SINDACI , COME PREVISTO DALLE LINEE GUIDA D'AMBITO

MIGLIORIE GESTIONALI:

OBIETTIVO	
DIMINUIRE IL RICORSO ALLE RETI FAMILIARI IMPLEMENTANDO L'UTILIZZO DELLE FAMIGLIE DEL SERVIZIO AFFIDI	
DESCRIZIONE DELL'OBIETTIVO	Procedere nel percorso di reperimento delle famiglie, proseguire nel percorso di formazione e ingaggiarle in un'esperienza di affido.
COSTI	Fondi del progetto Fondazione Cariplo
RISULTATI ATTESI	Aumentare il n. di affidi seguiti dal servizio aziendale

RETTE COMUNITA' ALLOGGIO MINORI

Inserimento, attraverso le strutture accreditate, di minori e/o madri con figli in relazione a quanto disposto dal Tribunale per i Minorenni.

INDICATORI DI ATTIVITÀ	ANNO 2013	ANNO 2014
NUMERO DI MINORI O MADRI CON FIGLI PER I QUALI SI È ATTIVATO UN INTERVENTO	8 MAMME CON 10 MINORI 5 MINORI SOLI	8 MAMME CON 17 MINORI 16 MINORI SOLI

SEDE LEGALE: PIAZZA G. GARIBALDI, 9 - 24043 CARAVAGGIO (BG)
SEDE OPERATIVA: VIA DALMAZIA, 2 - 24043 TREVIGLIO (BG)
C.F. - P.I. 03445060167 E-MAIL: SEGRETERIA@RISORSASOCIALE.IT
TEL. 0363/3112101 – FAX 0363/3112113
Email: ufficiodipiano@risorsasociale.it

30 APR 2015

IL PRESIDENTE
ASSEMBLEA CONSORTILE



IL DIRETTORE GENERALE
E. M. Margheri



NUCLEO INTEGRAZIONE LAVORATIVA

Il NIL si occupa di inserimento lavorativo di persone con disabilità e a rischio di emarginazione. Si tratta di persone con e senza invalidità civile, che incontrano maggiori difficoltà ad accedere al lavoro a causa di problematiche diverse collegate a:

- salute mentale
- limitazioni connesse con la salute intellettuale, neurologica, sensoriale e fisica
- uso di sostanze
- fattori psicosociali e ambientali (tutela, minoranze etniche, bassa scolarizzazione, problemi con il sistema legale, gravi problemi economici e abitativi, ecc.).

Nel 2010 il NIL ha ottenuto la certificazione di qualità UNI-EN-ISO 9001.

Nello stesso anno il NIL ha ottenuto l'accreditamento e si è iscritto nell'apposito Albo Regionale dei servizi per il lavoro, così come previsto dalla L. R. 22/2006. L'attività del NIL prevede:

- Accoglienza nuovi casi e consulenza;
- Tirocini di inserimento al lavoro;
- Interventi per il mantenimento del lavoro;
- Individuazione di aziende disponibili a collaborare.

INDICATORI DI ATTIVITÀ	ANNO 2013	ANNO 2014	ANNO 2015
	59 nuovi casi; 25 tirocini; 7 assunzioni; 19 persone che mantengono il lavoro; 40 aziende collaboranti.	48 nuovi casi; 29 tirocini; 11 assunzioni; 15 persone che mantengono il lavoro; 46 aziende collaboranti.	- nuovi casi; - tirocini; - assunzioni; - persone che mantengono il lavoro; - aziende collaboranti.

ELEMENTI	DESCRIZIONE
TIPOLOGIA DI UTENZA	Persone inoccupate o disoccupate, con o senza invalidità, che necessitano di supporto specifico per l'inserimento lavorativo, segnalate al NIL dai servizi sociali e specialistici.
MODALITÀ DI EROGAZIONE	Diretta

SEDE LEGALE: PIAZZA G. GARIBALDI, 9 - 24043 CARAVAGGIO (BG)

SEDE OPERATIVA: VIA DALMAZIA, 2 - 24043 TREVIGLIO (BG)

C.F. - P.I. 03445060167 E-MAIL: SEGRETERIA@RISORSASOCIALE.IT

TEL. 0363/3112101 - FAX 0363/3112113

Email: ufficiodipiano@risorsasociale.it

30 APR 2015

IL PRESIDENTE
ASSEMBLEA CONSORTILE



IL DIRETTORE GENERALE





RISULTATI ATTESI	Progettazione scritta delle modalità di implementazione dei gruppi. Avvio di almeno di un gruppo. Misure di indicatori occupazionali e di benessere emotivo dei partecipanti ai gruppi.
-------------------------	---

OBIETTIVO N.3	PROMUOVERE LA RESPONSABILITA' SOCIALE D'IMPRESA
DESCRIZIONE DELL'OBIETTIVO	Continuare a promuovere percorsi di sensibilizzazione alla Responsabilità Sociale d'Impresa, sia con attività "porta a porta" sia con interventi rivolti a gruppi di imprese.
COSTI	-----
RISULTATI ATTESI	n. di aziende disposte a collaborare per progetti di inserimento lavorativo e loro livello di soddisfazione.

AREA DIREZIONALE, AMMINISTRATIVA E CONTABILE E GESTIONI ASSOCIATE

DESCRIZIONE ATTIVITÀ:

- FRONT OFFICE:
l'area amministrativa accoglie le richieste telefoniche dei Comuni soci e dei cittadini ed ha il compito di orientare tali richieste agli operatori interessati (direttore, responsabili o assistenti sociali dell'Azienda o dei comuni nel caso di cittadini che richiedono una presa in carico da parte del Servizio Sociale comunale od ospedaliero).
- BACK OFFICE:
 - 1- gestione del protocollo in entrata ed uscita, delle trasmissioni tramite posta e tramite PEC , archiviazione;
 - 2- supporto alle attività dei servizi gestiti con risorse esterne (in outsourcing);
 - 3- personale: gestione amministrativa riguardante richieste, ore, congedi ecc.;
 - 4- contabilità: controllo delle fatture, dei contributi erogati ai comuni e ai cittadini e dei ricavi di gestione per lo studio contabile;
 - 5- servizio informatico: risoluzione dei problemi con la ditta esterna e rapporti con le Software

SEDE LEGALE: PIAZZA G. GARIBALDI, 9 - 24043 CARAVAGGIO (BG)
SEDE OPERATIVA: VIA DALMAZIA, 2 - 24043 TREVIGLIO (BG)
C.F. - P.I. 03445060167 E-MAIL: SEGRETERIA@RISORSASOCIALE.IT
TEL. 0363/3112101 – FAX 0363/3112113
Email: ufficiodipiano@risorsasociale.it

30 APR 2015

IL PRESIDENTE
ASSEMBLEA CONSORTILE

IL DIRETTORE GENERALE

EURO MARCONI

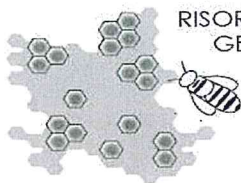

RISORSA SOCIALE
GERA D'ADDA

	ANNUALE	ISTITUTO NAZIONALE DI STATISTICA
--	---------	-------------------------------------

OBIETTIVO N. 1	
AMMINISTRAZIONE TRASPARENTE	
DESCRIZIONE DELL'OBIETTIVO	ADEMPIMENTI PREVISTI DAL DECRETO LEGISLATIVO N. 33/2013.
RISULTATI ATTESI	ADEMPIMENTI IN RELAZIONE APPLICABILITA' ALLE AZIENDE SPECIALI CONSORTILI

OBIETTIVO N.2	
REVISIONE REGOLAMENTO SERVIZI E ORARI	
DESCRIZIONE DELL'OBIETTIVO	Revisione del regolamento servizi e orari in seguito all'approvazione del nuovo PDZ 2015-2017
COSTI	-----
RISULTATI ATTESI	Nuovo Regolamento servizi e orari

OBIETTIVO N. 3

SEDE LEGALE: PIAZZA G. GARIBALDI, 9 - 24043 CARAVAGGIO (BG)
SEDE OPERATIVA: VIA DALMAZIA, 2 - 24043 TREVIGLIO (BG)
C.F. - P.I. 03445060167 E-MAIL: SEGRETERIA@RISORSASOCIALE.IT
TEL. 0363/3112101 - FAX 0363/3112113
Email: ufficiodipiano@risorsasociale.it

IL PRESIDENTE
ASSEMBLEA CONSORTILE

IL DIRETTORE GENERALE
Eletto Marchese

30 APR 2015



UNITA' D'OFFERTA SOCIALI

L'ufficio è deputato alla gestione delle funzioni trasferite ai Comuni in materia di messa in esercizio e accreditamento delle unità di offerta sociali.

L'esercizio combinato e correlato delle due funzioni si pone come uno degli strumenti atti a garantire il governo della rete delle unità d'offerta sociali del territorio.

Il servizio esplica le seguenti attività:

- Promuove consulenza preventiva e di supporto agli enti gestori pubblici e privati;
- Recepisce attraverso la Comunicazione Preventiva dell'Esercizio l'avvio dell'Unità di Offerta Sociale;
- Collegamento e relazione con il servizio di vigilanza dell'ASL;
- Verifica e monitora i requisiti e gli standard di accreditamento, attraverso anche i sopralluoghi;
- Esplica le procedure amministrative, verifica documentale, stesura dei provvedimenti di accreditamento, prescrittivi e di revoca;
- Incontri e confronti con gli enti gestori.

INDICATORI DI ATTIVITÀ	ANNO 2013	ANNO 2014
CPE	14	14
Servizi con verifica indicatori di accreditamento servizi pubblici e privati	17	19
Servizi per disabili	4	5
Servizio Comunità per minori	7	7
CRE	50	51
CRE-Minori frequentanti		
CRE-Minori con disabilità frequentanti		

SEDE LEGALE: PIAZZA G. GARIBALDI, 9 - 24043 CARAVAGGIO (BG)
SEDE OPERATIVA: VIA DALMAZIA, 2 - 24043 TREVIGLIO (BG)
C.F. - P.I. 03445060167 E-MAIL: SEGRETERIA@RISORSASOCIALE.IT
TEL. 0363/3112101 - FAX 0363/3112113
Email: ufficiodipiano@risorsasociale.it

30 APR 2015

IL PRESIDENTE
ASSEMBLEA CONSORTILE

IL DIRETTORE GENERALE
ELI...

E' attribuito sulla base di un progetto assistenziale (PAI, Piano Assistenziale Individuale) predisposto dal Servizio sociale comunale, con il quale vengono definite la qualità e l'entità delle prestazioni da erogare a ciascun utente.

La durata del voucher è funzionale a garantire la flessibilità del progetto assistenziale ed a consentire una continua verifica delle esigenze dell'utente; esso è rinnovabile qualora il progetto assistenziale programmato sia confermato dal servizio sociale comunale.

COMUNI COINVOLTI	16 Comuni dell'Ambito Treviglio
DESCRIZIONE ATTIVITÀ	Programmazione, Verifica monitoraggio Servizio di assistenza domiciliare (SAD), consistente nell'erogazione di prestazioni socio-assistenziali a favore di anziani e disabili
TIPOLOGIA DI UTENZA	Anziani e disabili e di persone in condizione di fragilità
MODALITÀ DI EROGAZIONE	Voucher sociale
CONTRIBUZIONE DELL'UTENZA	Secondo i Regolamenti Comunali
STANDARD DI SERVIZIO	le prestazioni sono erogate da n. 4 Enti accreditati (A.A.C. AUREA ASSISTENZA E CURA ONLUS SOC. COOP., CONSORZIO PRIVATASSISTENZA SCARL, CONSORZIO CUM SORTIS , ASSOCIAZIONE NURSING ASSISTANCE) 7 giorni su 7, con orario dalle 7 alle 22, festività comprese, secondo un piano individualizzato.

INDICATORI DI ATTIVITÀ	ANNO 2013	ANNO 2014
COMUNI FRUITORI	16	16
VOUCHER DA 1 ORA	12.459,50	13.948,00
VOUCHER DA 40 MINUTI	13.643,00	12.504,00

OBIETTIVO	
AGGIORNAMENTO ELENCO UNICO ENTI GESTORI ACCREDITATI PER SERVIZIO SAD	
DESCRIZIONE DELL'OBIETTIVO	Bando di accreditamento, costituzione Elenco Unico Enti accreditati .

SEDE LEGALE: PIAZZA G. GARIBALDI, 9 - 24043 CARAVAGGIO (BG)
SEDE OPERATIVA: VIA DALMAZIA, 2 - 24043 TREVIGLIO (BG)
C.F. - P.I. 03445060167 E-MAIL: SEGRETERIA@RISORSASOCIALE.IT
TEL. 0363/3112101 - FAX 0363/3112113
Email: ufficiodipiano@risorsasociale.it

30 APR 2015

IL PRESIDENTE
ASSEMBLEA CONSORTILE



IL DIRETTORE GENERALE
EPA Marche



OBIETTIVO	
MODIFICA CRITERI DI ACCREDITAMENTO ADH	
DESCRIZIONE DELL'OBIETTIVO	Proporre all'UDP una modifica dei criteri di accreditamento prevedendo un aumento dell'età dei minori, da 16 a 18
RISULTATI ATTESI	Modifica criteri

ASSISTENZA DOMICILIARE MINORI (ADM)

Il servizio di Assistenza Domiciliare Minori e Famiglie (ADM) ha come finalità la salvaguardia dello sviluppo armonico e completo della personalità del minore, mirando all'evoluzione del nucleo familiare in difficoltà e al raggiungimento di un'adeguata autonomia dei genitori nel compito educativo verso i figli.

L'assistenza domiciliare minori consiste in un percorso educativo di accompagnamento temporaneo svolto da un'équipe multidisciplinare nei confronti di minori e del loro nucleo familiare. L'affiancamento educativo avviene nel contesto naturale di vita del minore: all'interno della casa e in altri luoghi ritenuti idonei come spazi ricreativi ed educativi nel contesto territoriale in cui il nucleo familiare vive.

COMUNI COINVOLTI	18 Comuni dell'Ambito Treviglio
DESCRIZIONE ATTIVITÀ	Erogazione di prestazioni socio-educative a favore di minori e delle loro famiglie
TIPOLOGIA DI UTENZA	minori
MODALITÀ DI EROGAZIONE	appalto
CONTRIBUZIONE DELL'UTENZA	nessuno
STANDARD DI SERVIZIO	Intervento medio: tre ingressi settimanali di due ore

SEDE LEGALE: PIAZZA G. GARIBALDI, 9 - 24043 CARAVAGGIO (BG)
 SEDE OPERATIVA: VIA DALMAZIA, 2 - 24043 TREVIGLIO (BG)
 C.F. - P.I. 03445060167 E-MAIL: SEGRETERIA@RISORSASOCIALE.IT
 TEL. 0363/3112101 - FAX 0363/3112113
 Email: ufficiodipiano@risorsasociale.it

30 APR 2015

IL PRESIDENTE
ASSEMBLEA CONSORTILE



IL DIRETTORE GENERALE





RISORSA SOCIALE
GERA D'ADDA

Nel corso del 2014 sono state svolte attività di servizio sociale anche per i Comuni di Arcene e Misano di Gera d'Adda.

OBIETTIVO	
UTILIZZO DELLA CARTELLA SOCIALE INFORMATIZZATA.	
DESCRIZIONE DELL'OBIETTIVO	RAGGIUNGIMENTO DELL' UTILIZZO DEL SOFTWARE PROVINCIALE
RISULTATI ATTESI	APERTURA CARTELLE PER I CASI NUOVI

SERVIZIO ASSISTENZA SCOLASTICA EDUCATIVA (ASE)

L'area delle gestioni associate, nell'ambito dell'assistenza educativa scolastica, ha la finalità di prevedere livelli di gestione dei servizi in modalità associata per sperimentare una gestione integrata con i servizi coinvolti, sociali educativi e sanitari, e unitaria prevedendo delle prassi operative condivise.

Il servizio di Assistenza Educativa Scolastica è gestito con modalità associata dal settembre 2014 per i comuni di Brignano Gera d'Adda, Fornovo S.G., Pognano. Dal 1-1-15 anche per il Comune di Mozzanica.

ELEMENTI	DESCRIZIONE
TIPOLOGIA DI UTENZA	studenti frequentanti ogni grado di scuola, residenti in uno dei Comuni sopra indicati
MODALITÀ DI EROGAZIONE	Accreditamento
CONTRIBUZIONE DELL'UTENZA	Non prevista
STANDARD DI SERVIZIO	Il voucher è attribuito sulla base di un progetto educativo-assistenziale (PEI, Piano Educativo Individualizzato)

SEDE LEGALE: PIAZZA G. GARIBALDI, 9 - 24043 CARAVAGGIO (BG)
SEDE OPERATIVA: VIA DALMAZIA, 2 - 24043 TREVIGLIO (BG)
C.F. - P.I. 03445060167 E-MAIL: SEGRETERIA@RISORSASOCIALE.IT
TEL. 0363/3112101 - FAX 0363/3112113
Email: ufficiodipiano@risorsasociale.it

30 APR 2015

IL PRESIDENTE
ASSEMBLEA CONSORTILE

IL DIRETTORE GENERALE
Educa Marchesi



Servizio di mediazione culturale;
Servizio Sociale Ospedaliero;
Appartamenti per la residenzialità leggera (psichiatria);
Alloggi per l'autonomia e la semi autonomia;
Accoglienza adulti (Nap e Appartamento mater).

I dati sono raccolti nel consuntivo del Piano di Zona.

30 APR 2015

IL PRESIDENTE
ASSEMBLEA CONSORTILE

IL DIRETTORE GENERALE

Elisa Mazzoni

SEDE LEGALE: PIAZZA G. GARIBALDI, 9 - 24043 CARAVAGGIO (BG)
SEDE OPERATIVA: VIA DALMAZIA, 2 - 24043 TREVIGLIO (BG)
C.F. - P.I. 03445060167 E-MAIL: SEGRETERIA@RISORSASOCIALE.IT
TEL. 0363/3112101 - FAX 0363/3112113
Email: ufficiodipiano@risorsasociale.it

1. ATTIVITA' DELL'AZIENDA IN QUALITA' DI ENTE STRUMENTALE DEI COMUNI
 1.1 SERVIZI IN GESTIONE ASSOCIATA

Contratto di Servizio sottoscritto con 17 comuni per 3 anni: il Comune di Caravaggio non ha sottoscritto i contratti di servizio relativi al 2012, 2013 e 2014. Si dovrà procedere alla sottoscrizione dei contratti di servizio in scadenza il 31-3-2015, prorogato al 30-4-2015 in attesa del nuovo piano di Zona.
 Le quote di fondo di gestione sopportate sono state approntate al nr. degli abitanti dei 18 comuni al 31/12/2014 pari a 111.203

L'azienda garantisce la prosecuzione dei servizi in gestione associata con il Fondo di gestione di € 5.55; non sono previsti aumenti per il 2015, ma anzi prevede un residuo di disponibilità pari ad € 60.200,71 (0,54)

DESCRIZIONE INTERVENTO/DIRAMBI	PERSONALE DIPENDENTE O IN CONVENZIONE APPALTO	CONSUNTIVO 2014	PREVENTIVO 2015	Riparto del Fondo di Gestione 2015 5,55	Riparto Pro-cabite	Riparto del Fondo di Solidarietà 2015	Comuni per delega	FNPS	FSR	FMA	DGR	Altri Enti
GESTIONE ASSOCIATA	direttore, 2 amm.vo, TP, fatturazione elettronica, materiali informatici 1 Amm.vo P.T. Consulenti e spese di gestione (affitto, utenze ecc.), Anticorruzione, trasparenza sicurezza	166.458,73 €	179.601,76 €	179.601,76 €	1,62							
SERVIZIO TUTELA MINORI	3 a.s. TP e 1 a.s. PT, 1 psicologo PT e personale convenzionato per incontri protetti	200.845,57 €	216.080,08 €	216.080,08 €	1,94							
SERVIZIO AFFIDI	1 a.s. PT, 1 psicologo 10 h, sett.li, 1 coordinatore a 1 ore sett.li per progetto Cariplo, 1 educatore per progetto Cariplo	51.884,26 €	53.474,00 €	13.474,00 €	0,12							40.000,00 €
NUCLEO INTEGRAZIONE LAVORATIVA (suonri percorsi di reinserimento lavorativo per fragilità sociali)	1 a.s. TP - 1 a.s. PT, 1 psicologo coord. 23 ore sett.	153.216,56 €	155.866,10 €	145.866,10 €	1,31							10.000,00 €
Verifica e Accreditamento Unità Offerta sociali	Quota parte amministrativa	10.690,00 €	10.690,00 €	1.950,00 €	0,02						8.736,00 €	
<p>€ 583.136,12 € 615.212,94</p> <p>€ 583.136,12 € 615.212,94</p> <p>€ 101 € 101</p> <p>€ 8.736,00 € 8.736,00</p> <p>€ 50.000,00 € 50.000,00</p>												

615.711,94

30 APR 2015

IL PRESIDENTE
 ASSEMBLEA CONSORTILE

IL DIRETTORE GENERALE
 Azienda Municipale

1.2 SERVIZI DELEGATI ALL'AZIENDA

10 comuni per servizio sociale professionale;
 14 comuni per servizi ADH, ADM e accreditamenti U.O. Sociali per il Comune di Caravaggio non risulta sottoscritto il contratto di servizio relativo al 2012, 2013 e 2014;
 con 4 Comuni per ASE.

Anche per il 2015, l'Azienda garantisce la prosecuzione dei servizi delegati ai Comuni che ne hanno fatto richiesta, esponendo, come di consueto, il costo effettivo del servizio in base al consumo di prestazioni. L'Azienda si riserva di comunicare ai Comuni deleganti l'importo delle riduzioni di costo generate dalla disponibilità di fondi aggiuntivi derivanti dal Piano di Zona, a seguito di decisione dell'Assemblea dei Sindaci (es. piano di riparto del Fondo sociale regionale).

DESCRIZIONE INTERVENTO/OBIETTIVI	PERSONALE DIPENDENTE O IN CONVENZIONE APPALTO	CONSUNTIVO 2014	PREVENTIVO 2015	Riparto del Fondo di Gestione 2015 S.55	Riparto Pro-capite	Riparto del Fondo di Solidarietà 2015	Comuni per delega	FNP5	FSR	FMA	DGR	Altri Enti
SERVIZIO ASSISTENZA DOMICILIARE	cooperative accreditate Domiciliare	€ 394.998,91	€ 372.443,40				€ 237.443,40		€ 135.000,00			
ASSISTENZA DOMICILIARE MINORI	appalto e Direttore referente progetto	€ 126.694,65	€ 180.926,92				€ 110.926,92		€ 70.000,00			
ASSISTENZA DOMICILIARE HANDICAP	Accreditamento	€ 95.118,83	€ 129.043,00				€ 89.043,00		€ 40.000,00			
SERVIZIO SOCIALE PROFESSIONALE	7 **	€ 235.771,34	€ 203.333,33				€ 203.333,33					
ASSISTENZA SCOLASTICA	Accreditamento	€ 89.412,24	€ 299.520,00				€ 299.520,00					
		€ 911.993,97	€ 1.185.266,65	€	€	€	€ 940.266,65	€	€ 245.000,00	€	€	€

1.185.266,65

30 APR 2015

IL PRESIDENTE
 ASSEMBLEA CONSORTILE

IL DIRETTORE GENERALE
 EMILIO BIANCHI

2.1 SERVIZI E INTERVENTI RELATIVI AD ACCORDI TRA I COMUNI DELL'AMBITO

Provogati gli interventi fino ad aprile 2015 in attesa della sottoscrizione dell'Accordo di Programma

In qualità di ente capofila del Piano di Zona, l'azienda garantisce il supporto tecnico alla realizzazione dei servizi e degli interventi relativi ai Comuni dell'Ambito programmati all'interno del Piano di

DESCRIZIONE INTERVENTO/OBIETTIVI	PERSONALE DIPENDENTE O IN CONVENZIONE APPALTO	CONSUNTIVO 2014	PREVENTIVO 2015	Riparto del Fondo di Gestione 2015 € 5,55	Riparto Pro-capite	Riparto del Fondo di Solidarietà 2015	Comuni per delega	FMS	FSR	FMA	DOR	Altri Enti	Totale Fondi
AREA TRASVERSALE													
UFFICIO DI PIANO	Mantenimento operatività UPP	€ 59.215,50	€ 70.000,00					€ 70.000,00					€ 70.000,00
FORMAZIONE	Azioni formative d'ambito, integrate fra gli enti del territorio, su tematiche specifiche e su tematiche di sistema		€ 5.000,00					€ 5.000,00					€ 5.000,00
COORDINAMENTO AS	Formazione AS sulla valutazione dell'efficacia degli interventi; Spese per un AS referente d'ambito per Coordinamento AS e per sistema informativo provinciale	€ 891,03	€ 4.400,00					€ 4.400,00					€ 4.400,00
COMUNICAZIONE	Attività di integrazione delle informazioni (progetti, iniziative, bandi, opportunità, etc.) a livello di ambito, eventualmente attraverso un supporto professionale dedicato.		€ 2.500,00					€ 2.500,00					€ 2.500,00
PROGETTAZIONE/FUND RAISING	Potenziare l'ufficio progettazione sociale. Allargare l'azione a livello sovra-ambito, eventualmente a livello provinciale per accesso a fondi europei.		€ 2.500,00					€ 2.500,00					€ 2.500,00
AREA PREVENZIONE E PROMOZIONE DEL BENESSERE													
PREVENZIONE			€ 22.500,00					€ 22.500,00					€ 22.500,00
PREVENZIONE - Ripigliati la notte	Prevenzione abuso alcool e sostanze da parte dei giovani.	€ 6.198,81	€ 4.500,00					€ 4.500,00					€ 4.500,00
PREVENZIONE ADOLESCENTI	Pratica sportello psicologico adolosceni per 1° semestre 2015.	€ 22.276,80	€ 11.151,00					€ 11.151,00					€ 11.151,00
SUPPORTO ALLA GENITORIALITA'	Continuità alle azioni di sostegno e promozione della genitorialità (formazione genitori)	€ 3.148,72	€ 4.500,00					€ 4.500,00					€ 4.500,00

IL PRESIDENTE
ASSEMBLEA CONSORTILE

IL DIRETTORE GENERALE
EDU-MANO

30 APR 2015

2.2 SERVIZI E INTERVENTI RELATIVI A DGR SPECIFICHE

DESCRIZIONE INTERVENTO/OBIETTIVI	PERSONALE DIRETTIVO O IN CONFESSIONE APPALTO	PREVENTIVO 2015	Riparto del Fondo di Sviluppo 2015	Riparto Pro-capite	Riparto del Fondo di Solidarietà 2015	Comuni per delega	FMPS	FSR	FMA	DGR	Altri Enti	Totale Fondi
Buono sociale mensile per cure giver familiare	€	184.170,28	€ 50.000,00						€ 50.000,00			€ 50.000,00
Buono sociale mensile per acquistare prestazioni da assistente personale con regolare contratto	€	50.000,00	€ 50.000,00						€ 50.000,00			€ 50.000,00
Buono sociale mensile per progetti di vita indipendente	€	10.000,00	€ 10.000,00						€ 10.000,00			€ 10.000,00
Contributi sociali per periodi di sollievo	€	18.000,00	€ 50.000,00						€ 50.000,00			€ 50.000,00
Voucher sociali per sostegno alla domiciliarità			€ 50.000,00						€ 50.000,00			€ 50.000,00
Voucher sociali per sostenere vita di relazione di minori con disabilità			€ 50.000,00						€ 50.000,00			€ 50.000,00
Potenziamento SAD			€ 31.250,00						€ 31.250,00			€ 31.250,00
FONDO SOCIALE REGIONALE	€	269.977,00	€ 287.754,00					€ 287.754,00				€ 287.754,00
TOTALI	€	532.147,28	€ 579.004,00	€	€	€	€	€ 287.754,00	€ 291.250,00	€	€	€ 579.004,00
Periodo sett. 2014- luglio 2015 già Finanziati	€	189.813,75	€ 80.656,55								80.656,55	
Progetto Provinciale	€	12.208,20	€ 12.208,00								€	12.208,00
Progetto Solihore CCS Sostegno auto minuo auto	€	155.208,85										
CDD	€	358.070,10	€ 92.864,55	€	€	€	€	€	€	€	€	€ 92.864,55

€	3.236.204,18	€	3.213.877,14
€	556.975,96	€	5,01
€	940.266,65	€	410.799,00
€	700.000,00	€	291.250,00
€	108.736,00	€	205.849,55
€	3.213.877,14	€	-

92864,55

3.200.088,73

IL PRESIDENTE
ASSEMBLEA CONSORTILE

IL DIRETTORE GENERALE
Eletto Marchese M. de S.

30 APR 2015

CANALI DI FINANZIAMENTO	Previsione 2015	Fondi disponibili 2015
ENPS	€ 410.799,00	€ 410.799,00
FSR	€ 700.000,00	€ 700.000,00
FINA	€ 291.250,00	€ 291.250,00
FONDO DI SOLIDARIETA' (PRO-CAPITE)	€	€
ASL		
PROVINCIA		
AZIENDA OSPEDALIERA	€ 20.000,00	€ 20.000,00
Finanziamenti nazionali e regionali "ad hoc"	€ 108.736,00	€ 108.736,00
Finanziamenti da bandi	€ 205.849,55	€ 205.849,55
ALTRO		
TOTALE FONDI	€ 1.736.634,55	€ 1.736.634,55

Si evidenzia che il Preventivo PDZ 2015 è stato così modificato:

Comunità alloggio minori	Totale Preventivo	Totale inserito PDZ	DIFFERENZA DA REPERIRE
Affidi	€ 175.000,00	€ 325.481,00	€ 74.519,00
		€ 105.000,00	€ 70.000,00
			€ 14.318,29
			€ 60.200,71
			0,54

Di seguito si indicano i Comuni che hanno attivo un intervento x minori in:

CAM	minori	Mamme	AFFIDI
Arcene			1
Azago			1
Calvenzano	1		4
Canonica	1	1	0
Caravaggio	2		4
Casirate			3
Fara			1
Fornovo	1		1
Pagazzano	1		1
Pognano		1	2
Treviglio	16	3	4
	22	5	21

30 APR 2015

IL PRESIDENTE
ASSEMBLEA CONSORTILE

IL DIRETTORE GENERALE
EISENBERG